京都・大学ミュージアム連携
University Museum Association of Kyoto

主催：京都・大学ミュージアム連携　共催：京都・大学ミュージアム連携参加校　協力：京阪電気鉄道株式会社

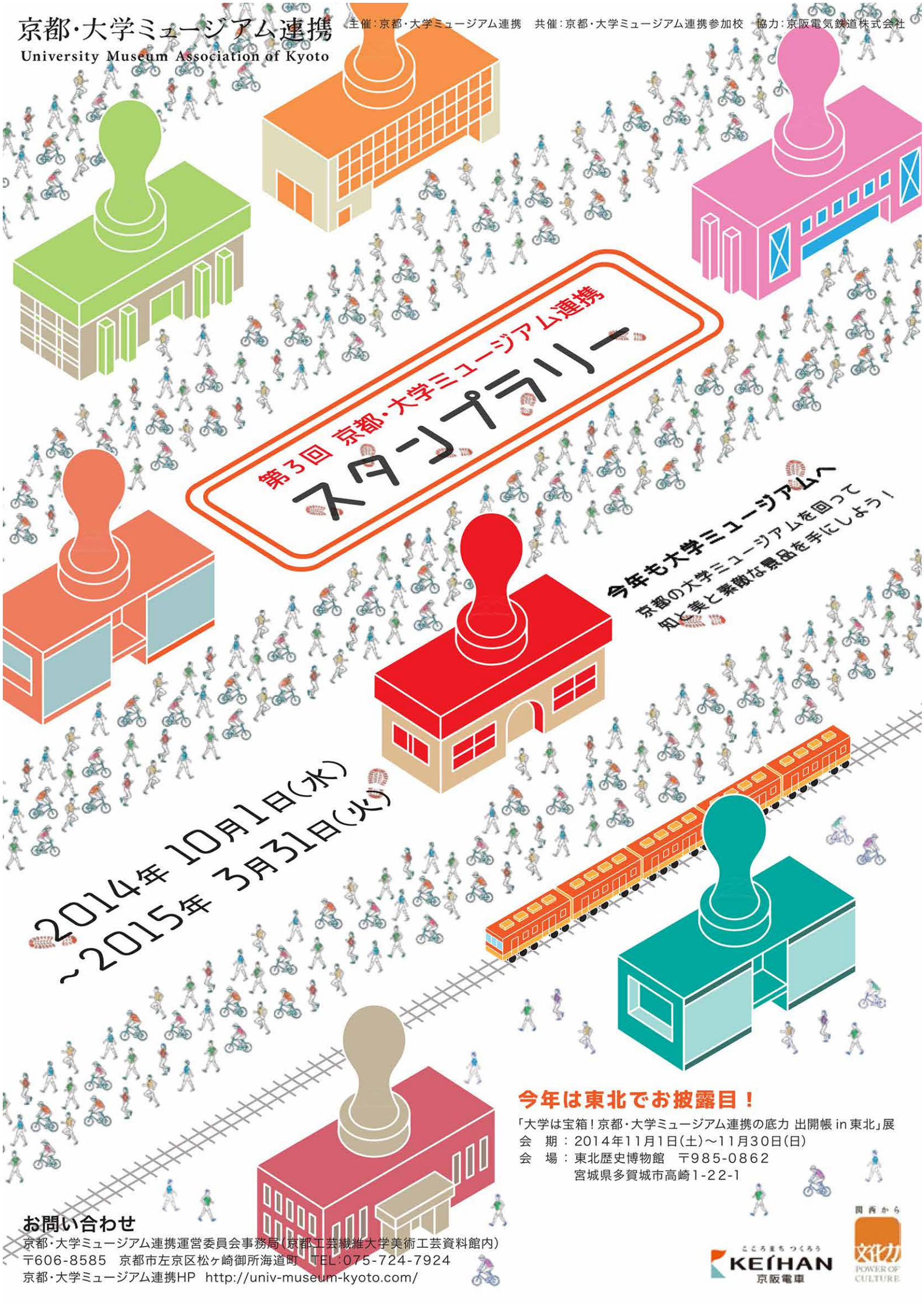

第3回 京都・大学ミュージアム連携
スタンプラリー

今年も大学ミュージアムへ
京都の大学ミュージアムを回って
知と美と素敵な景品を手にしよう！

2014年 10月1日(水)
～2015年 3月31日(火)

今年は東北でお披露目！

「大学は宝箱！京都・大学ミュージアム連携の底力 出開帳 in 東北」展
会　期：2014年11月1日(土)～11月30日(日)
会　場：東北歴史博物館　〒985-0862
　　宮城県多賀城市高崎1-22-1

お問い合わせ

京都・大学ミュージアム連携運営委員会事務局（京都工芸繊維大学美術工芸資料館内）
〒606-8585　京都市左京区松ヶ崎御所海道町　TEL:075-724-7924
京都・大学ミュージアム連携HP　http://univ-museum-kyoto.com/

こころまち つくろう KEIHAN 京阪電車

関西から 文化力 POWER OF CULTURE

「京都・大学ミュージアム連携」って？

2011 年 9 月に発足した京都市内の 13 大学 14 ミュージアムでつくる大学ミュージアムの連携組織。2014 年 3 月に包括協定を結び、各ミュージアムが収蔵資料をより有効的に活用し、より多くの方々に知っていただくために、共同してさまざまな事業をおこなっています。

応募のしかた

1. 京都・大学ミュージアム連携加盟のミュージアムで展覧会を見学し、この用紙にスタンプをおしてください。
2. 以下のコースに応募できます。**大学ミュージアムグッズまたは各大学のグッズ**などをさしあげます。
   （ア）パーフェクト賞（10 名）：14 館すべて ⇒全館から選りすぐりのグッズ詰め合わせ
   （イ）10 館賞（20 名）：任意の 10 館 ⇒数館のグッズ詰め合わせ
   （ウ）京阪賞（30 名）：京阪電車・叡山電鉄・京福電車沿線のミュージアム【京都外大・京都教育大・京都嵯峨芸大・京都精華大・京都造形芸大・京都大・立命館大平和】のうち 5 館 ⇒**京阪電車提供のグッズ**
3. スタンプが集まったら、住所・氏名・電話番号・応募コースを記入して、この台紙を各ミュージアムの回収箱へ入れてください（郵送不可）。一枚の台紙で応募できる賞は一つに限ります。
4. **応募締切：2015 年 3 月 31 日（火）（厳守）**
   ※ 閉館中の館もございますので、ご注意下さい。　※ 応募者多数の場合は、抽選となります。
5. 抽選とグッズ発送：2015 年 5 月中旬　発送をもって発表にかえさせていただきます。

住所　〒　　**年齢**

氏名　　**TEL**　　**応募コース**

大谷大学博物館	京都外国語大学 国際文化資料館	京都教育大学教育資料館 まなびの森ミュージアム	京都工芸繊維大学 美術工芸資料館	京都嵯峨芸術大学 附属博物館
京都市立芸術大学 芸術資料館	京都精華大学 ギャラリーフロール	京都造形芸術大学 芸術館	京都大学 総合博物館	同志社大学 歴史資料館 本館／分館
佛教大学 宗教文化ミュージアム	立命館大学 国際平和ミュージアム	京都市無形文化 遺産展示室 立命館大学アート・リサーチセンター企画	龍谷大学 龍谷ミュージアム	

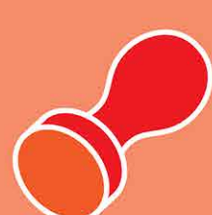

＊オレンジ色が京阪賞の対象ミュージアムです

＊各大学ミュージアムの開館日、開館時間等については展覧会により変更される可能性があります。
また、入学試験、学休期間、特別展開催時以外など不定期に休館する場合があります。
かならず各館ホームページなどでご確認のうえ、お出かけください。

京阪賞の対象館

立命館大学国際平和ミュージアム
所在地　京都市北区等持院北町56-1
電話番号　075-465-8151
開館時間　9：30～16：30（入館は16：00まで）
休館日　月曜日（祝日の場合翌火曜日休館）
入場料　有料
アクセス　市バス「立命館大学前」下車、徒歩5分
市バス「わら天神前」下車、徒歩10分
京福嵐山北野線「龍安寺」駅「等持院」駅下車、徒歩6分

佛教大学宗教文化ミュージアム
所在地　京都市右京区嵯峨広沢西裏町5-26
電話番号　075-873-3115
開館時間　10:00～17:30（入館は17:00まで）
休館日　日曜日・祝日（特別展示開催中は日曜日・祝日も開館）
入場料　無料
アクセス　市バス「広沢池・佛大広沢校地前」下車すぐ
市バス「山越」下車、西へ徒歩約13分
市バス「広沢御所之内町」下車、北へ約8分

京都嵯峨芸術大学附属博物館
所在地　京都市右京区嵯峨五島町1番地
電話番号　075-864-7898
開館時間　10：00～17：00
休館日　日曜日（企画展により異なる場合あり）
入場料　無料
アクセス　阪急嵐山線「松尾大社」駅下車、スクールバス運行
京福嵐山本線（嵐電）「車折神社」駅下車、徒歩5分
市バス、京都バス「車折神社前」下車、徒歩3分
JR嵯峨野線「嵯峨嵐山」駅下車、徒歩20分

京都外国語大学国際文化資料館
所在地　京都市右京区西院笠目町6（10号館4階）
電話番号　075-864-8741
開館時間　10:00～17:00
休館日　土・日曜日・祝日（企画展により異なる場合あり）
入場料　無料
アクセス　阪急「西院」駅下車、西へ徒歩15分
地下鉄東西線「太秦天神川」駅下車、南へ徒歩5分
京福嵐山本線（嵐電）「嵐電天神川」駅下車、南へ徒歩5分

龍谷大学龍谷ミュージアム
所在地　京都市下京区堀川通正面下る（西本願寺前）
電話番号　075-351-2500
開館時間　10：00～17：00（入館は16：30まで）
休館日　月曜日（祝日の場合翌火曜日休館）
入場料　有料
アクセス　JR・近鉄・地下鉄烏丸線「京都」駅下車、徒歩12分
地下鉄烏丸線「五条」駅下車、徒歩10分

京都市無形文化遺産展示室（立命館大学アート・リサーチセンター企画）
所在地　京都市下京区烏丸通七条下る東塩小路町590－2
京都ヨドバシビル1階北東角
電話番号　075-466-3411（立命館大学アート・リサーチセンター）
開館時間　10:00～18:00（入館は17：30まで）
休館日　水曜日（祝日の場合は開館、翌日休館）
入場料　無料
アクセス　JR・近鉄・地下鉄「京都」駅直結、徒歩5分

京都市立芸術大学芸術資料館
所在地　京都市西京区大枝沓掛町13-6
電話番号　075-334-2232
開館時間　9:00～17:00
休館日　月曜日（休日の場合翌火曜日休館）
入場料　無料
アクセス　JR「京都」駅「桂川」駅/阪急「桂」駅「洛西口」駅
より京阪京都交通バス「芸大前」下車、徒歩すぐ

京都精華大学ギャラリーフロール
所在地　京都市左京区岩倉木野町137
電話番号　075-702-5291
開館時間　11:00～18:00
休館日　日曜日・祝日
入場料　無料
アクセス　叡山電鉄鞍馬線「京都精華大前」駅下車
地下鉄烏丸線「国際会館」駅下車、
3番出口よりスクールバス運行

京都工芸繊維大学美術工芸資料館
所在地　京都市左京区松ヶ崎御所海道町
電話番号　075-724-7924
開館時間　10：00～17：00（入館は16：30まで）
休館日　日曜日・祝日
入場料　有料
アクセス　地下鉄烏丸線「松ヶ崎」駅下車、1番出口から徒歩10分
京都バス「高野泉町」下車、馬橋を渡り徒歩10分

京都造形芸術大学芸術館
所在地　京都市左京区北白川瓜生山2-116
電話番号　075-791-9182
開館時間　10:00～17:00　（入館は16:40まで）
休館日　日曜日・祝日
入場料　無料
アクセス　市バス「上終町京都造形芸大前」下車すぐ
叡山電鉄「茶山」駅下車、徒歩約10分

京都大学総合博物館
所在地　京都市左京区吉田本町
電話番号　075-753-3272
開館時間　9:30～16:30（入館は16:00まで）
休館日　月・火曜日（平日・祝日にかかわらず）
入場料　有料
アクセス　市バス「百万遍」下車、徒歩約2分
京阪鴨東本線「出町柳」駅下車、徒歩15分

同志社大学歴史資料館
所在地　本館：京田辺市多々羅都谷1-3
分館：京都市上京区今出川通烏丸東入
電話番号　0774-65-7255
開館時間　（本館）10:00～11:30、12:30～16:00
（分館）10:00～17:00（入館は16:30まで）
休館日　（本館）土・日曜日、祝日、夏期・冬期休暇
（分館）月曜日、祝日、夏期・冬期休暇
入場料　無料
アクセス　本館：近鉄京都線「興戸」駅下車、徒歩15分
JR学研都市線「同志社前」駅下車、徒歩10分
分館：地下鉄烏丸線「今出川」駅下車、徒歩5分
京阪鴨東本線「出町柳」駅下車、徒歩12分

大谷大学博物館
所在地　京都市北区小山上総町
電話番号　075-411-8483
開館時間　10:00～17：00
休館日　日・月曜日、授業開催日以外の祝日
入場料　特別展有料（一般・学生：500円）、企画展無料
アクセス　地下鉄烏丸線「北大路」駅下車、6番出口すぐ
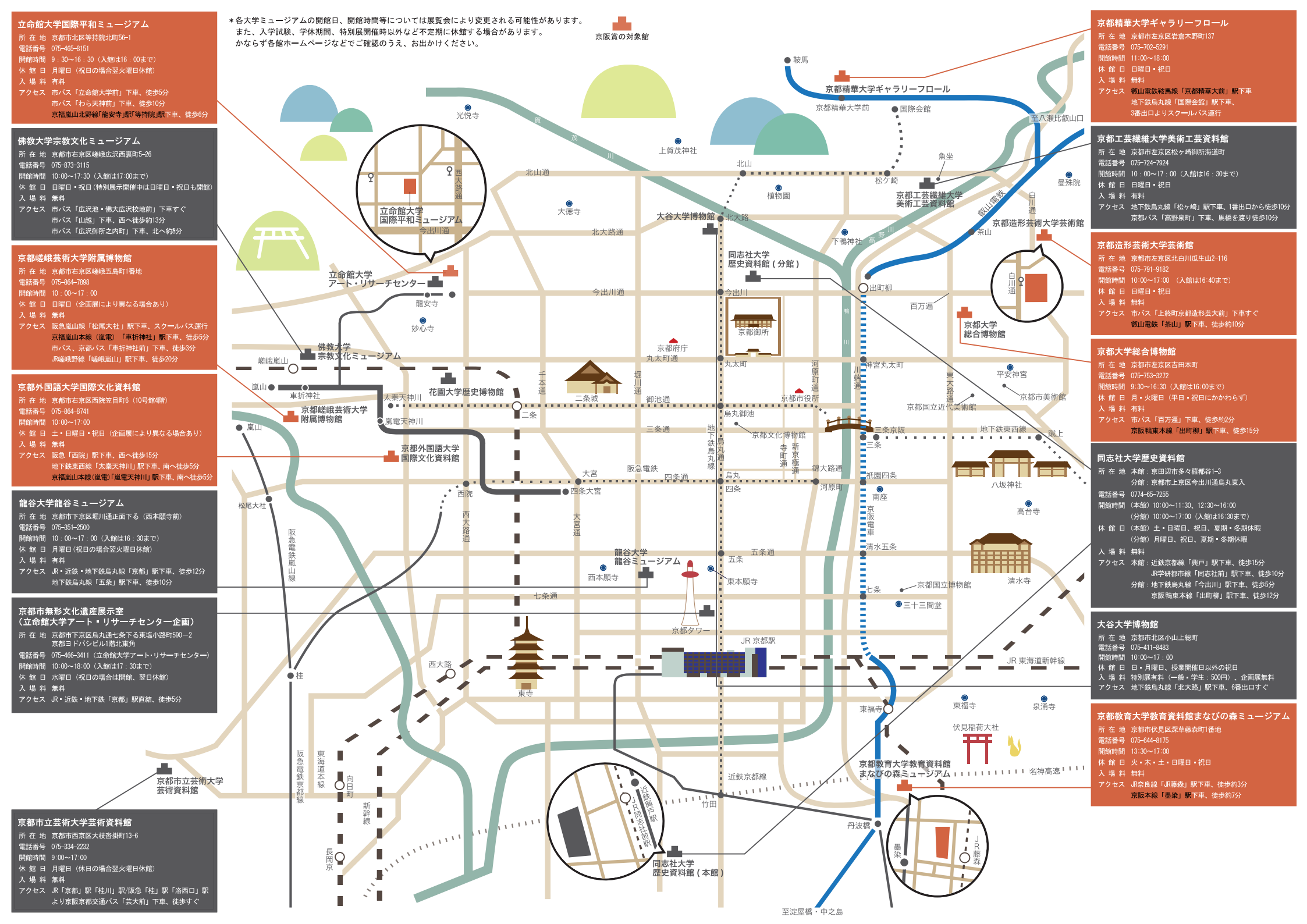
京都教育大学教育資料館まなびの森ミュージアム
所在地　京都市伏見区深草藤森町1番地
電話番号　075-644-8175
開館時間　13:30～17:00
休館日　火・木・土・日曜日・祝日
入場料　無料
アクセス　JR奈良線「JR藤森」駅下車、徒歩約3分
京阪本線「墨染」駅下車、徒歩約7分